Į ką atkreipti dėmesį renkantis duris?

Poreikis keisti duris žmogui vidutiniškai kyla tik vieną kartą per gyvenimą. UAB „PRODEX“ – pirmaujanti specializuota durų prekybos įmonė Baltijos šalyse – trumpai apžvelgia, į ką verta atkreipti dėmesį renkantis duris.

Faneruotos durys.

Svarbu atsižvelgti į tai, kad nėra dviejų vienodų medžių, todėl nėra ir dviejų visiškai identiškų faneruotų durų.

Faneruotės raštas ant durų gali būti įvairus – visiškai vertikalus, visiškai horizontalus arba mišrus. Faneruotos durys ir trijų sluoksnių parketo ar natūralaus parketo grindys yra tarsi neatsiejamas derinys, sukuriantis kokybišką jaukumo ir šilumos pojūtį.

Faneruotei naudojamos įvairios medienos rūšys, tačiau populiariausia yra ąžuolo faneruotė, siūloma įvairių atspalvių – nuo balinto ąžuolo iki pilko ar net juodo. Rinkoje taip pat galima rasti vadinamųjų dirbtinių faneruočių, kurios gaminamos suklijuojant žemesnės kokybės medienos lukšto sluoksnius ir juos supjaustant taip, kad būtų išgaunamas dryžuotas faneruotės raštas. Vis dėlto natūrali faneruotė neabejotinai išlieka dominuojanti, nes jos išvaizda visada primena natūralią medienos struktūrą.

Dažniausiai gaminamos lygios faneruotos durys, tačiau gaminamos ir filinginės durys.

Lygių faneruotų durų konstrukcijoje kaip užpildas naudojamas korinis kartonas, medžio drožlių plokštė arba pilnavidurė medžio drožlių plokštė. Būtent medžio drožlių plokštės arba pilnavidurės plokštės naudojimas leidžia pasiekti geresnę garso izoliaciją.

Natūralaus ąžuolo išvaizdos mėgėjai turėtų atkreipti dėmesį į tai, ar siūlomas gaminys iš tikrųjų padengtas skaidriu laku, ar tonuotu laku. Tonuotas lakas dažnai užmaskuoja žemesnės kokybės faneruotės atspalvių skirtumus, todėl durys gali nederėti prie pasirinktų natūralaus ąžuolo faneruotės baldų ar grindų.

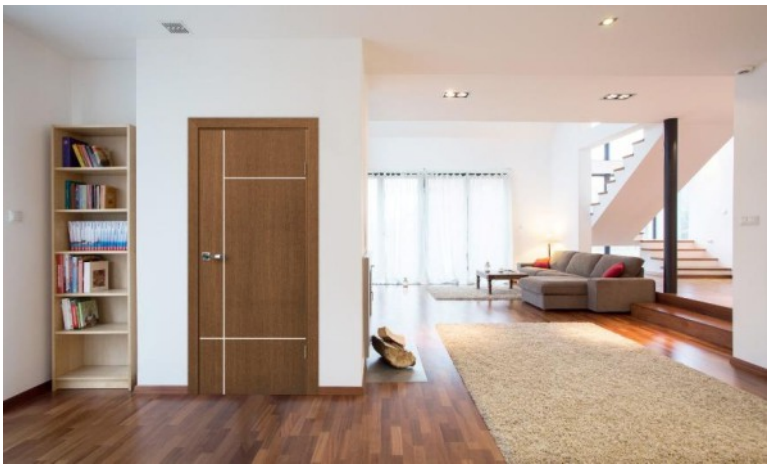



Populiarėja ir dažytos faneruotos durys, kurių paviršiuje po interjerui pritaikytais dažais išlieka matoma natūrali faneruotės struktūra.

Verta žinoti:

- Durys su tangentinio pjovimo faneruote (su ryškesniu apskritimų ir bangų raštu) tarpusavyje skirsis labiau nei durys, kurioms naudojama radialinio pjovimo faneruotė (su dryžuotu raštu).

- Vartotojai dažnai klaidinami, kai faneruotoms durims apibūdinti vartojami terminai „EKOSPONAS“ ir „EKOFANERUOTĖ“.

Šis pavadinimas, išvertus iš rusų kalbos, reiškia ekologišką arba ekonomišką faneruotę, tačiau iš tikrųjų tai yra laminato imitacija, neturinti nieko bendra su natūralia faneruote. Dažniausiai tai reklaminis elementas, sukuriantis pirkėjui klaidingą įspūdį, kad gaminyje naudojama natūralaus medžio faneruotė. Todėl verta įsitikinti, ar gaminys iš tiesų yra faneruotas, ar pirkėjui siūlomos laminuotos durys už faneruotų durų kainą.

Dažytos durys.



Dažytos durys tinka beveik bet kokiam interjerui – svarbiausia pasirinkti tinkamą spalvą. Tačiau tai nėra vienintelis aspektas, į kurį reikėtų atkreipti dėmesį. Dažytų durų apdailai naudojami vandens pagrindo arba poliuretano (PU) pagrindo dažai. PU pagrindo dažai neabejotinai pasižymi geresne kokybe, juos lengviau prižiūrėti, jie yra atsparesni, be to, užtikrina gerokai estetiškesnę gaminio išvaizdą ir lygesnį paviršių.

Šiuolaikinės technologijos leidžia gaminti ne tik dažytas filingines duris, bet ir kokybiškai imituoti jų išvaizdą, ant durų paviršiaus atvaizduojant įvairius elementus ir raštus.

Renkantis dažytas duris, verta atkreipti dėmesį, ar siūlomos durų staktos su teleskopiniais apvadais, ar be jų. Teleskopiniai apvadai ne tik užtikrina kokybiškesnį montavimą – jų tvirtinimui nereikia naudoti vinių, – bet ir tolygiai priglunda prie sienos net tuo atveju, jei ji yra šiek tiek nelygi.

Taip pat reikėtų atkreipti dėmesį į medžiagą, iš kurios pagamintos durų staktos. Staktos, pagamintos vien iš MDF plokštės arba vien iš pušies medienos, gali sukelti dažų sluoksnio skilinėjimą. Tai matomas, sunkiai pašalinamas ir nepageidaujamas defektas, gadinantis gražią gaminio išvaizdą.

Laminuotos durys

Ekonominiame segmente populiarumą pelnė laminuotos durys, siūlomos įvairių medienos imitacijos atspalvių ir skirtingos kokybės.

Kadangi šios durys dažniausiai skiriasi savo išvaizda, tačiau jų kainos yra labai panašios, verta atkreipti dėmesį į kelis aspektus:

- Gaminio storis – kuo durys storesnės, tuo jos brangesnės ir stabilesnės.
- Durų karkaso medžiaga – karkasas gali būti pagamintas iš MDF plokštės arba medžio masyvo. Medžio masyvas neabejotinai užtikrina didesnį stabilumą.
- Laminato tipas – svarbu įvertinti ne tik durų išvaizdą, bet ir tai, kokia laminavimo medžiaga naudojama: popieriaus pagrindo, plastikinė ar struktūrinė, imituojanti medieną.

Popieriaus pagrindo laminatas yra mažiau atsparus įbrėžimams. Tuo tarpu struktūrinė medienos imitacija, kuo tiksliau atkurianti natūralios medienos išvaizdą, pavyzdžiui, „Nanoflex“ plėvelė, bus ne tik maloni liesti, bet ir praktiška naudoti bei prižiūrėti.



Pušies masyvo durys.

Populiariausia mediena, naudojama masyvo durų gamyboje, yra pušis, tačiau durų gamyboje neretai naudojama ir lapuočių mediena. Renkantis pušies duris, vertėtų atidžiau įvertinti jų konstrukciją ir vizualinę kokybę. Durys vizualiai skiriasi ne tik savo modeliu, bet ir tuo, ar naudojama mediena yra su šakomis, ar be jų, taip pat skiriasi jos konstrukcija.

- Durys su juodomis šakomis, taip pat durys, kurių konstrukcijoje naudojama obliuota lenta, dažniausiai yra žemesnės kokybės. Jei duryse yra juodų šakų, didelė tikimybė, kad dalis jų iškris. Medienoje taip pat tikrai rasite sakų sankaupų, iš kurių laikui bėgant ištekės sakai. Tokių durų gamyboje naudojama pigiausia žaliava. Durys, kurių konstrukciniuose elementuose naudojama obliuota lenta, yra gerokai labiau linkusios išsikraipyti ir išlinkti dėl Lietuvos klimato sąlygų – drėgmės ir temperatūros svyravimų
- Kokybiškos masyvo durys daugiausia pasižymi šiomis savybėmis:
  - Storis – turėtų būti 40 mm.
  - Konstrukcinių elementų sandara. Vertikalieji konstrukciniai elementai gali būti pagaminti iš vienos lentos, kaip minėta anksčiau. Tačiau kokybiško gaminio vertikalieji elementai turėtų būti suklijuoti bent iš 3 medinių tašelių, kad būtų užtikrintas bent tam tikras atsparumas išlinkimui. Didžiausiu atsparumu durų varčios išlinkimui ir išsikraipymui pasižymi konstrukciniai elementai, suklijuoti iš išilgai sujungtų ir pločiu suklijuotų medienos tašelių (mažesni medienos gabalai pirmiausia sujungiami išilgai, o tada suklijuojami pločiu).
  - Faneruoti konstrukciniai elementai. Tokių durų konstrukcija gaminama iš išilgai sujungtų ir tarpusavyje suklijuotų medienos tašelių, kurie užtikrina atsparumą išsikraipymui ir išlinkimui. Be to, durys atrodo vientisesnės, nes faneruotė paslepia nevienodą konstrukcinių elementų išvaizdą ir suteikia gaminiui vizualinio vientisumo.

Verta atsižvelgti į dar du svarbius aspektus, apie kuriuos dažnai nesusimąsto mažiau patyrę pirkėjai:

- Pušies medienos tašeliai, nepriklausomai nuo to, ar jie yra su šakomis, ar be jų, veikiami UV spindulių tampa ryškiai margi (kairėje nuotraukoje). Tuo tarpu faneruotės atspalvis, veikiamas UV spindulių, kinta tolygiai (dešinėje nuotraukoje). Todėl faneruotų durų paviršius netampa ryškiai margas netrukus po to, kai durys pradedamos naudoti.

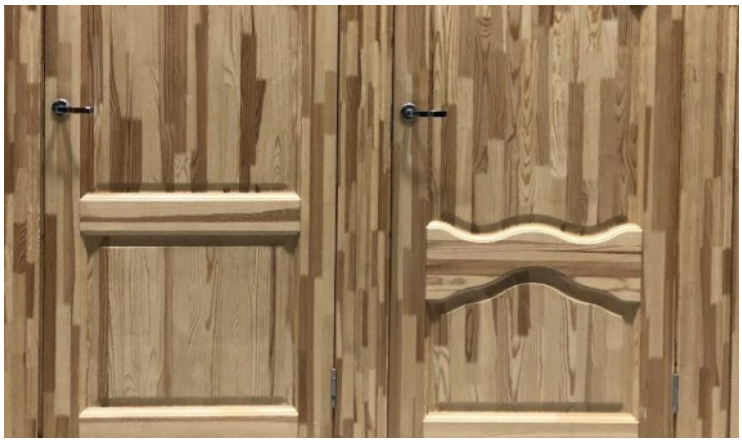



- Medienai, įskaitant ir masyvo medienos filingus, pagamintus iš tarpusavyje suklijuotų medienos tašelių, šildymo sezono metu žiemą būdinga trauktis. Tai reiškia, kad džiūdama mediena gali ne tik įtrūkti, bet ir susitraukti, atidengdama tą filingo dalį, kuri buvo durų varčios konstrukcijoje jos apdirbimo metu. Dėl to gali tapti matomas neapdorotas paviršius (žr. nuotrauką žemiau). Atspariausias ir mūsų klimato sąlygoms tinkamiausias sprendimas yra faneruoti MDF filingai, tokie, kokie naudojami, pavyzdžiui, „MADEPAR“ pušinėse duryse, nes MDF apsaugo filingus nuo įtrūkimų ir susitraukimo.

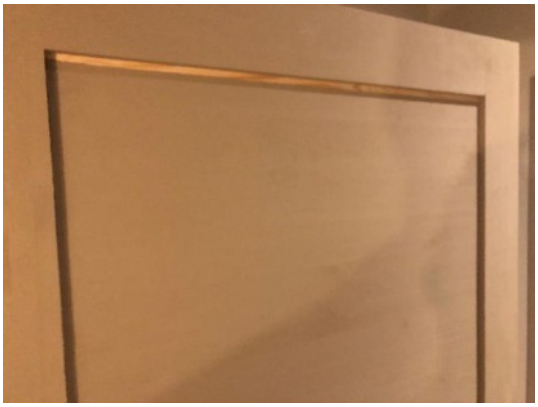

Įsigijus pigias masyvo duris, gali tekti įsitikinti, kad posakis „šykštus moka du kartus“ yra teisingas. Todėl verta gerai apsvarstyti pasirinkimą ir galbūt vis dėlto įsigyti kokybišką gaminį.

Apie durų furnitūrą

Durų furnitūra atlieka ne tik estetinę, bet ir praktinę funkciją. Kokybiška furnitūra užtikrina ilgaamžį ir patogų durų naudojimą. Galima rinktis tylias spynas, vyrius su guoliais, paslėptus vyrius ir įvairių spalvų jų variantus. Taip pat siūlomi automatiškai nusileidžiantys slenksčiai, gerinantys garso izoliaciją, ir kiti sprendimai.